

	CONTRATO No.: 015	OBRA: "CONSTRUCCION DE RED DE DISTRIBUCION DE AGUA RODADA DE LA PRESA DE LA COMUNIDAD SAN MIGUEL TEPETTILAN EN SANTA MARIA DE LA PAZ, ZAC."
	ESTIMACION No. 01 (JUNO)	FECHA: 23 DE JUNIO 2022
PERIODO DE EJECUCION:	DEL 08 AL 23 DE JUNIO DEL 2022	
AMPARADA CON FACTURA No.		
MONTO CONTRATADO:	\$204,000.00	
ANTICIPO	\$0.00	

RESUMEN DE ESTIMACION

No.	RESUMEN DE PARTIDAS	IMPORTE	ESTIMACION	ANTICIPO	OTORGADO	DEDUCCIONES	AVANCE FISICO %
			ACUMULADO ANTERIOR	AMORTIZADO ESTIMACION ANT.	AMORTIZADO ESTIMACION ANT.	0.002 APORT. C.M.I.C.	ACUMULADO
	ALBAÑILERIA	\$ -		\$ -		\$ -	0.00%
	EXCAVACIONES	\$ 113,764.83					
	LINEA DE CONDUCCION	\$ -					
	TOMA DOMICILIARIA	\$ -					
			ACUMULADO TOTAL		AMORTIZADO ESTA ESTIMACION	0.002 APORT. I.C.I.C.	ESTIMACION
		\$ 131,967.20		\$ -		\$ -	0.00%
			SEGUN CONTRATO	TOTAL AMORTIZADO		0.005 INSP. Y VIG. DE OBRA	TOTAL
		\$ 204,000.00		\$ -		\$ -	0.00%
			SALDO	SALDO POR AMORTIZAR	TOTAL DE DEDUCCIONES		
		\$ 72,032.80		\$ -		\$ -	
			IMPORTE NETO A RECIBIR CON NUMERO Y LETRA			\$ -	131,967.20

(CIENTO TREINTA Y UN MIL NOVECIENTOS SESENTA Y SIETE PESOS 20/100 MNM.N.)

 <p>PRESIDENCIA MUNICIPAL PRESIDENTE MUNICIPAL PROF. MANUEL GONZALEZ DORADO DE LA PAZ, ZAC.</p>	 <p>EMPRESA  PATRICIA OCHOA RUIZ</p>
---------------------------------------------------------------------------------------------------------------------------------------------------------------------------------------------------------	-----------------------------------------------------------------------------------------------------------------------------------------------------------------------------------------------------------------------------

ESTIMACION No. : (UNO)
 PERIODO : DEL 08 AL 23 DE JUNIO DEL 2022
 CONTRATO No. : 015

MUNICIPIO: SANTA MARIA DE LA PAZ
 ESTADO: ZACATECAS

"CONSTRUCCION DE RED DE DISTRIBUCION DE AGUA RODADA DE LA PRESA DE LA COMUNIDAD SAN MIGUEL TEPETITLAN EN SANTA MARIA DE LA PAZ, ZAC."

CLAVE	CONCEPTO	CANTIDAD	UNIDAD	P.U.	IMPORTE	OBSERVACIONES
ALBAÑILERIA						
	DEMOLICION DE LOSA DE CONCRETO EXISTENTE CON MEDIOS MECANICOS, INCLUYE: MATERIAL, MANO DE OBRA, EBRAMIENTA, EQUIPO Y TODO LO P NECESARIO PARA SU CORRECTA EJECUCION	0.00	M3	\$ 534.74	\$ 0.00	
	LOSAS DE CONCRETO HIDRAULICO DE 15 CM DE ESPESOR Y F.C. 200KG/CM2, CON AGREGADOS MAXIMOS DE 3/4", CIMBRADO, DESCIMBRADO, CURADO, JUNTA EN FRIO A CADA 3.00 M HORIZONTAL Y 4.00 M VERTICAL, INCLUYE: MANO DE OBRA, HERRAMIENTA, EQUIPO, MATERIALES Y TODO LO NECESARIO PARA SU CORRECTA EJECUCION.	0.00	M2	\$ 448.53	\$ 0.00	
	PROTECCION DE MANGUERA PARA CRUCE DE ARROYO, A BASE DE CONCRETO HIDRAULICO, SECCION 15X20 CMS. Y F.C. 200KG/CM2, CON AGREGADOS MAXIMOS DE 3/4", CIMBRADO, DESCIMBRADO, CURADO, INCLUYE: MANO DE OBRA, HERRAMIENTA, EQUIPO, MATERIALES Y TODO LO NECESARIO PARA SU CORRECTA EJECUCION.	0.00	ML	\$ 280.43	\$ 0.00	
	REGISTRO PARA VALVULA DE SECCIONAMIENTO, DE 0.40X0.70X 0.80 M. INTERIORES DE MUIROS DE TABIQUE RJO RECOCIDO, ASENTADO CON MEZCLA CEMENTO ARENA 1:5, CON APLANADO PULIDO EN EL INTERIOR, CON TAPA DE 5 CM. DE ESPESOR DE CONCRETO DE F'c=150 KG/CM2, CON MARCO Y CONTRAMARCO COMERCIAL, PISO DE 8 CM. DE ESPESOR DE CONCRETO DE F'c=150 KG/CM2, INCLUYE: MATERIALES, ACARREOS, EXCAVACION, MANO DE OBRA, EQUIPO Y HERRAMIENTA.	0.00	PZA	\$ 4,014.05	\$ 0.00	
	CONSTRUCCION DE PILASTRAS DE 0.15X0.15 CMS X 2.0 MTS. DE ALTO Y F.C. 200KG/CM2, CON AGREGADOS MAXIMOS DE 3/4", AEMEX 15-20 4, TIPO II, CIMBRADO, DESCIMBRADO, CURADO, INCLUYE: MANO DE OBRA, HERRAMIENTA, EQUIPO, MATERIALES Y TODO LO NECESARIO PARA SU CORRECTA EJECUCION.	0.00	PZA	\$ 2,672.59	\$ 0.00	
	SUBTOTAL PRELIMINARES				\$ 0.00	
EXCAVACIONES						
	EXCAVACION CON MEDIOS MECANICOS EN MATERIAL TIPO "B" DE 0.00 A 2.00 M. DE PROFUNDIDAD EN AREA DE LINEA PRINCIPAL INCLUYE: HERRAMIENTA, EQUIPO Y TODO LO NECESARIO PARA SU EJECUCION.	580.50	M3	\$ 119.31	\$ 69,259.66	
	EXCAVACION CON MEDIOS MECANICOS EN MATERIAL TIPO "C" DE 0.00 A 2.00 M. DE PROFUNDIDAD EN AREA DE LINEA PRINCIPAL INCLUYE: HERRAMIENTA, EQUIPO Y TODO LO NECESARIO PARA SU EJECUCION.	27.00	M3	\$ 169.22	\$ 4,569.05	
	RELLENO A VOLTEO EN ZANJA DE LINEA PRINCIPAL CON MATERIAL SELECCIONADO PRODUCTO DE LA EXCAVACION, INCLUYE: SELECCION DE MATERIAL.	606.36	M3	\$ 65.85	\$ 39,936.12	
	SUBTOTAL LINEA DE CONDUCCION				\$ 113,764.82	
LINEA DE CONDUCCION						
	SUMINISTRO E INSTALACION DE "T" DE FOGA DE 2" PARA CONECCION DE MANGUERA NEGRA, INCLUYE: ADAPTADORES DE FOGA A MANGUERA, MATERIAL, MANO DE OBRA Y TODO LO NECESARIO PARA SU CORRECTO FUNCIONAMIENTO	0.00	PZA	\$ 655.60	\$ 0.00	
	SUMINISTRO E INSTALACION DE VALVULA PARA EXPULSION DE AIRE POR FUNDICION DE ALUMINIO AA 319 DE ALTA RESISTENCIA 50 X 50 MM RD 26, PRESIONES DE TRABAJO MINIMAS SON DE 0.5 KG/CM2 Y MAXIMAS DE 10 KG/CM2 INCLUYE: MATERIALES VALVULA DE ESFERA, NIPLES, CONEXION A TUBERIA HERRAMIENTA, EQUIPO MANO DE OBRA Y TODO LO NECESARIO PARA SU CORRECTA EJECUCION.	0.00	PZA	\$ 1,511.03	\$ 0.00	
	SUMINISTRO E INSTALACION DE VALVULA DE ESFERA 50 X 50 MM RD 26, PARA CONEXION A RED EN PUNTO MEDIO INCLUYE: MATERIALES, ABRAZADERAS, CONEXION DE ESPIGA, CONEXION A TUBERIA HERRAMIENTA, EQUIPO, MANO DE OBRA Y TODO LO NECESARIO PARA SU CORRECTA EJECUCION.	0.00	PZA	\$ 1,065.17	\$ 0.00	
	SUMINISTRO Y COLOCACION DE TUBERIA DE FOGA DE 2" PARA CRUCE DE ARROYO INCLUYE:MATERIALES, MANO DE OBRA, HERRAMIENTA, EQUIPO Y TODO LO NECESARIO APARA SU EJECUCION.	0.00	ML	\$ 767.59	\$ 0.00	
	SUMINISTRO Y COLOCACION DE COIPLE DE ALUMINIO 2" PARA CONEXION DE MANGUERA NEGRA, INCLUYE: ABRAZADERA REFORZADA, EQUIPO M.O. Y TODO LO NECESARIO PARA SU CORRECTO FUNCIONAMIENTO.	0.00	PZA	\$ 160.00	\$ 0.00	
	TOTAL LINEA DE CONDUCCION				\$ 0.00	
TOMA DOMICILIARIA						
	SUMINISTRO DE TOMA DOMICILIARIA 2" X 3/4" INCLUYE ABRAZADERA Y CONECTORES	0.00	PZA	\$ 300.52	\$ 0.00	
	SUMINISTRO, FABRICACION Y COLOCACION DE LETRERO ALUSIVO A LA OBRA A BASE DE PERFIL TUBULAR PTR DE 2" X 2" Y LAMINA LISA EN SECCION DE 0.90 X 1.20 MTS. EN EL QUE DEBE INCLUIR: MUNICIPIO, LOCALIDAD, NOMBRE DE LA OBRA, MONTO DE INVERSION Y TOTAL DE BENEFICIARIOS. INCLUYE: PINTURA E IMPRESION EN VINIL DE LETRERO CON LOGOTIPOS OFICIALES.	0.00	PZA	\$ 1,986.91	\$ 0.00	
	TOTAL TOMA DOMICILIARIA				\$ 0.00	

ENCARGADO DE LA DIRECCION DE DESARROLLO ECONOMICO: CARLOS PEREZ

ENCARGADO DE LA DIRECCION DE DESARROLLO ECONOMICO: PATRICIA OCHOA RUIZ

REPRESENTANTE LEGAL: PATRICIA OCHOA RUIZ

PROF. MANUEL GONZALEZ DORADO

PATRICIA OCHOA RUIZ

RFC: OORP821106P28

REPRESENTANTE LEGAL PATRICIA OCHOA RUIZ

OBRA: "CONSTRUCCION DE RED DE DISTRIBUCION DE AGUA RODADA DE LA PRESA DE LA COMUNIDAD SAN MIGUEL TEPETITLAN EN SANTA MARIA DE LA PAZ, ZAC."

ESTIMACION: No. 01 (UNO)

PERIODO: DEL 08 AL 23 DE JUNIO DEL 2022

MONTO CONTRATADO: \$204,000.00

Benjamin Carlos #06, Col. Centro, Tepetitlan, Zac. C.P. 99750

UBICACION: COMUNIDAD SAN MIGUEL TEPETITLAN

FECHA: 23 DE JUNIO 2022

MUNICIPIO: SANTA MARIA DE LA PAZ, ZAC.

Cel. 4371029819

HOJA NO. 1 DE 1

GENERADORES DE OBRA

CLAVE	CONCEPTO	UBICACION		DIMENSIONES				RESULTADOS		OBSERVACIONES	
		EJE(S)	TRAMO	ANCHO	LARGO	ALTO	PZA	MTS	KG/M		TOTAL
	EXCAVACIONES										
	EXCAVACION CON MEDIOS MECANICOS EN MATERIAL TIPO "B" DE 0.00 A 2.00 M. DE PROFUNDIDAD EN AREA DE LINEA PRINCIPAL INCLUYE: HERRAMIENTA, EQUIPO Y TODO LO NECESARIO PARA SU EJECUCION.			0.60	2150.00	0.45		1.00		580.50	
										580.50	M3
	EXCAVACION CON MEDIOS MECANICOS EN MATERIAL TIPO "C" DE 0.00 A 2.00 M. DE PROFUNDIDAD EN AREA DE LINEA PRINCIPAL INCLUYE: HERRAMIENTA, EQUIPO Y TODO LO NECESARIO PARA SU EJECUCION.			0.60	100.00	0.45		1.00		27.00	
										27.00	M3
	RELLENO A VOLTEO EN ZANJA DE LINEA PRINCIPAL CON MATERIAL SELECCIONADO PRODUCTO DE LA EXCAVACION, INCLUYE: SELECCION DE MATERIAL.			0.60	2250.00	0.45		1.00		607.50	
					2250.00				0.00051	1.14	
										606.36	M3



DIRECTOR DE DESARROLLO ECONOMICO Y SOCIAL

SANTA MARIA DE LA PAZ ALFREDO MOISES CARLOS PEREZ

EMPRESA:

Patricia Ochoa Ruiz
PATRICIA OCHOA RUIZ

PATRICIA OCHOA RUIZ

RFC: OORP821106P2



ESTIMACION: 01 (UNO)

PERIODO: DEL 08 AL 23 DE JUNIO DEL 2022
MONTO CONTRATADO: \$204,000.00

REPRESENTANTE LEGAL
PATRICIA OCHOA RUIZ

Benjamin Carlos #06, Col. Centro,
Tepchitlán, Zac. C.P. 99750
Cel. 4371029819

OBRA: "CONSTRUCCION DE RED DE DISTRIBUCION DE AGUA RODADA DE LA PRESA DE LA COMUNIDAD SAN MIGUEL TEPETTILAN EN SANTA MARIA DE LA PAZ, ZAC."

UBICACIÓN: COMUNIDAD SAN MIGUEL TEPETTILAN
MUNICIPIO: SANTA MARIA DE LA PAZ, ZAC.
FECHA: 23 DE JUNIO 2022
CONTRATO No: 015

FOTOGRAFIAS

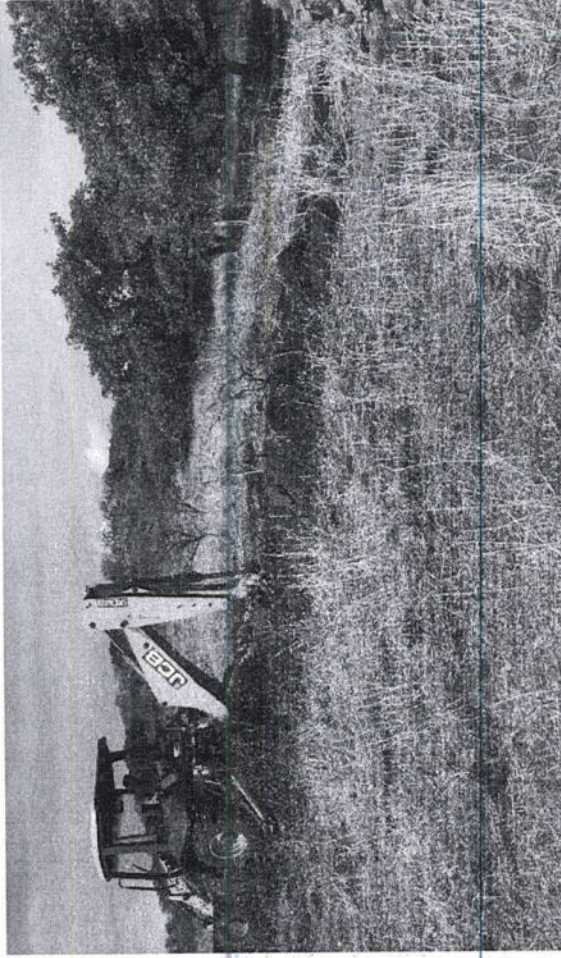

DESARROLLO ECONOMICO Y SOCIAL
ESTADOS UNIDOS MEXICANOS
DIRECTOR DE DESARROLLO ECONOMICO Y SOCIAL
SANTA MARIA DE LA PAZ, ZAC.
LIC. ALFREDO MOISES CARLOS PEREZ

Alfred

EMPRESA
PATRICIA OCHOA RUIZ

I - Factura - VERSIÓN 4.0

RP 21

No. de serie del CSD del emisor

00001000000506067970

Fecha y Hora de emisión

2022-06-24T13:23:23

Folio Fiscal

BBB83143-F3EA-11EC-B326-00155D014009

Emisor

RFC: OORP821106P28

Razón Social: PATRICIA OCHOA RUIZ

Regimen Fiscal: 612 - Personas Físicas con Actividades Empresariales y Profesionales

Lugar de expedición: 99750

Fecha y hora de certificación

2022-06-24T13:23:23

No. de serie del CSD del SAT

00001000000504587508

Forma de Pago

03 - Transferencia electrónica de fondos

Receptor

RFC: MSM050101K2

Razón Social: MUNICIPIO DE SANTA MARIA DE LA PAZ ZACATECAS

Uso de CFDI: G03 - Gastos en general

Regimen Fiscal Receptor: 603 - Personas Morales con Fines no Lucrativos

Domicilio Fiscal Receptor: 99820

Cantidad	Clave Unidad	Descripción	Valor Unitario	Importe
1.000000	E48 - Unidad de servicio	<p>RECIBI DEL MUNICIPIO DE SANTA MARIA DE LA PAZ, LA CANTIDAD DE \$131,967.20 (CIENTO TREINTA Y UN MIL NOVECIENTOS SESENTA Y SIETE PESOS 20/100 MN), POR CONCEPTO DE PAGO DE ESTIMACION 1 (UNO) DE LA OBRA: "CONSTRUCCION DE RED DE DISTRIBUCION DE AGUA RODADA DE LA PRESA DE LA COMUNIDAD SAN MIGUEL TEPETITLAN EN SANTA MARIA DE LA PAZ, ZAC.", DE ACUERDO A CONTRATO 015.</p> <p>ClaveProdServ - 80111618 - Servicios temporales de construcción Objeto Imp: 02 - Si objeto de impuesto No. ID:</p> <p>Impuestos: Traslados: 002 IVA Base - \$113,764.826000 Tasa - 0.160000 Importe - \$18,202.372160</p>	113,764.826000	113,764.826000

TOTAL EN LETRA:

CIENTO TREINTA Y UN MIL NOVECIENTOS SESENTA Y SIETE PESOS 20/100 MXN

Subtotal 113,764.83 MXN

IVAT 0.160000 18,202.372160 MXN

Total 131,967.20 MXN

Método de Pago: PUE - Pago en una sola exhibición

Condiciones de Pago:

Cadena original del complemento de certificación digital del SAT

||1.1|BBB83143-F3EA-11EC-B326-00155D014009|2022-06-

24T13:23:23|TBN040609RKA|MI4v4K|PyWkV8mP5GB|fav8MHdlmhsU0ywjNv3Krrj0B8qRVvPxAhMSD|Ad1LoePDspaMWWyXhOJ5X3GlowUwoVxpvq|TzlGok5Mf8X3pDq7CD|V7hetGyNPRP7faUKAcMPcmmUDzL4|FQb5+EubwR3BI|7WSM8EalbggbHX9|GGFmCrjPozzateaxfaLury4|3QWu|FOatbco5B8Gxee4XHCITTPx5ho69KaOuXJJJE|DwmVu5Yt0MQrN36|JrwsUmlLJFYYPt|YSIPzpeLdJ7MTW6qfg1+8g+mF77yq9PXUVITPM|pdp0GJb1ov8Dz1|ZdUdhIUBVpNkZb1XQ==|00001000000504587508||

Sello digital del emisor

MI4v4K|PyWkV8mP5GB|fav8MHdlmhsU0ywjNv3Krrj0B8qRVvPxAhMSD|Ad1LoePDspaMWWyXhOJ5X3GlowUwoVxpvq|TzlGok5Mf8X3pDq7CD|V7hetGyNPRP7faUKAcMPcmmUDzL4|FQb5+EubwR3BI|7WSM8EalbggbHX9|GGFmCrjPozzateaxfaLury4|3QWu|FOatbco5B8Gxee4XHCITTPx5ho69KaOuXJJJE|DwmVu5Yt0MQrN36|JrwsUmlLJFYYPt|YSIPzpeLdJ7MTW6qfg1+8g+mF77yq9PXUVITPM|pdp0GJb1ov8Dz1|ZdUdhIUBVpNkZb1XQ==

Sello digital del SAT

gRxxaUoxQ0i6z0ITX0V8ZOOE5GGA7bLkpkIElpw0yJeqeXvxX3kg+NU8EJYYaPp37qMBk9L2/n9dMEFvYMygNljrOAWen4U+7DCjsOEmyE2wJofwp9xp5kMSyPR3Eo1slwdfH/Cb7ur+gl6V7emsx7F1qba1teFhN8asw+gZc8u01ndOaTLLRnBJ6acEOn0x8gnJX80d|jg4y0lls/ZtyY5IXEZNLeJ58oWq7nUgBaQDZ3UB50QJ6m0Hy4UA7GMID6qKU0RYDFIV9WY4ndKVSHKgwQptReB3F4LNIrVqT8RhmU0Kz87D3n89EUdhcD3a/NrkAs9f4R8YDEA==



Este documento es una representación impresa de un CFDI

Facture electrónicamente en <http://www.digifact.com.mx>

MUNICIPIO DE SANTA MARIA DE LA PAZ ZACATECAS
DESARROLLO ECONOMICO Y SOCIAL
CUENTA POR LIQUIDAR CERTIFICADA (C.L.C.) / ORDEN DE PAGO

ÁREA SOLICITANTE: DESARROLLO ECONOMICO Y SOCIAL
DEPARTAMENTO: DESARROLLO ECONOMICO Y SOCIAL
PROGRAMA DE GOBIERNO: 4- FONDO III
SUB-PROGRAMA (RAMO, FONDO O PROGRAMA): 401-AGUA POTABLE

NOMBRE DEL SOLICITANTE: LIC. ALFREDO MOISES CARLOS PEREZ
CARGO SOLICITANTE: DIRECTOR DE DESARROLLO ECONOMICO Y SOCIAL
FIRMA DEL SOLICITANTE: 
FECHA DE SOLICITUD DE PAGO: 24/06/2022

No. de C.L.C./ORDEN DE PAGO: 029
Fecha: 24/06/2022
Datos del destino del pago:
BANORTE
No. Cuenta: 1129875940
Clave interbancaria: 072957011298759408
R.F.C. de la Persona Física o Moral: OORP821106P28

No.	FUENTE DE CLAVE		CLAVE PRESUPUESTARIA		OBJETO DE GASTO		No. de COMPROBANTE	FOLIO FISCAL DEL CFDI	FECHA DE COMPROBANTE / CFDI	NOMBRE DEL PROVEEDOR, CONTRATISTA O BENEFICIARIO	IMPORTE A PAGAR	OBSERVACIONES
	CLAVE	NOMBRE	PROYECTO/PROCESO	NOMBRE	TIPO DE GASTO	PARTIDA						
1	511	FONDO III 2022	401003	CONSTRUCCIÓN DE RED DE DISTRIBUCIÓN DE AGUA RODADA DE LA PRESA DE LA COMUNIDAD SAN MIGUEL TEPETITLAN EN SANTA MARIA DE LA PAZ ZACATECAS	6131	1	RP21	RP21	24/06/2022	PATRICIA OCHOA RUIZ	\$131,967.20	CIENTO TREINTA Y UN MIL NOVECIENTOS SESENTA Y SIETE PESOS 20/100 M/N

SANTA MARIA DE LA PAZ, ZAC.
LIC. ALFREDO MOISES CARLOS PEREZ
DIRECTOR DE DESARROLLO ECONOMICO Y SOCIAL

SANTA MARIA DE LA PAZ, ZAC.

SANTA MARIA DE LA PAZ, ZAC.
MTRO. JOSÉ MANUEL GONZÁLEZ DORADO
PRESIDENTE MUNICIPAL

SANTA MARIA DE LA PAZ, ZAC.

SANTA MARIA DE LA PAZ, ZAC.
C. LETICIA CARRERO RAMOS
SECRETARÍA MUNICIPAL

SANTA MARIA DE LA PAZ, ZAC.

FECHA: 24-06-22
 FECHA: 24-06-22
 FECHA: 24-06-22

*Documento formulado por la Auditoría Superior del Estado con fundamento en los artículos 4 fracción XVI, 42, 43 y 67 de la Ley General de Contabilidad Gubernamental; 13 de la Ley de Disciplina de las Entidades Federativas y los Municipios; 29 y 29-A del Código Fiscal de la Federación, 85 fracción II y párrafo quinto de la Ley del Impuesto Sobre la Renta; 32 fracción XVI de la Ley de Disciplina Financiera y Responsabilidad Hacendaria del Estado de Zacatecas y sus Municipios; 29 fracciones II, IV, VI, X y XXVIII de la Ley de Fiscalización y Rendición de Cuentas del Estado de Zacatecas; 80 fracción XII, 84 fracción II, 103 fracción XV, 211 y 212 de la Ley Orgánica del Municipio del Estado de Zacatecas.



Transferencias a Cuentas de Terceros Banorte / Ixe

BANCO MERCANTIL DEL NORTE S.A.
RFC: BMN-930209-927

24/06/2022 16:17

Cuenta/ CLABE Ordenante	1175968586
Nombre del Ordenante	MUNICIPIO DE SANTA MARIA DE LA PAZ ZACATECAS
RFC Ordenante	MSM050101IK2
Moneda	MXP
ID Tercero	PATRICIA OCHO
Nombre del Beneficiario	PATRICIA OCHOA RUIZ
Cuenta/ CLABE Beneficiario	1129875940
Titular de la Cuenta	MUNICIPIO DE SANTA MARIA DE LA PAZ ZACATECAS
C Beneficiario	OORP821106P28
Importe a Transferir	\$131,967.20
IVA	\$0.00
Fecha Aplicación	24/06/2022
Número de Referencia	240622
Propósito de la Transferencia	PRIMERA ESTIM CONSTR RED AGUA RODADA SAN MIGUEL
Clave de Rastreo	83
Confirmación	OK. OPERACION EFECTUADA
Comisión	\$0.00
IVA Comisión	\$0.00
Capturó	CHRISTIAN LOPEZ PINEDA
Fecha Captura	24/06/2022 04:17:24 p. m.
Ejecutó	CHRISTIAN LOPEZ PINEDA
Fecha de Ejecución	24/06/2022 04:18:16 p. m.
Autorizó 1:	
Fecha Autorización 1:	
Autorizó 2:	
Fecha Autorización 2:	
Autorizó 3:	
Fecha Autorización 3:	
AutExcepción 1:	
Fecha AutExcepción 1:	
AutExcepción 2:	
Fecha AutExcepción 2:	
Modo de Ejecución	Individual
Nombre del Archivo	

Operación realizada a través de los equipos de computo que procesan las peticiones de la Banca por Internet y que se ubican en la ciudad de México, D.F.

Para el caso de aclaración respecto a la operación celebrada, se podrá acudir a la Unidad Especializada de Atención a Aclaraciones de la Institución, según corresponda al lugar de celebración de la operación, o solicitarla a través de los siguientes teléfonos, en un lapso no mayor a 90 días naturales a partir de la fecha señalada en el presente comprobante:

México D.F. (55) 5140 5600 - Monterrey (81) 8156 9600 ? Guadalajara (33) 3669 9000 - Resto del país 01 800 226 6783



"R-B CONSTRUCCIONES"

PATRICIA OCHOA RUIZ

RFC: OORP821106P28

SANTA MARIA DE LA PAZ, ZAC. A 18 DE JULIO DEL 2022

POR MEDIO DEL PRESENTE CHEQUE CRUZADO, PATRICIA OCHOA RUIZ, OTORGA GARANTÍA PARA; Y EXACTO CUMPLIMIENTO DE TODAS Y CADA UNA DE LAS OBLIGACIONES PACTADAS CON EL MUNICIPIO DE SANTA MARIA DE LA PAZ, ZACATECAS, ASÍ COMO LA CORRECTA EJECUCIÓN Y OPORTUNA ENTREGA DE LOS TRABAJOS DERIVADOS DEL CONTRATO No. 015 POR VALOR DEL 10% (DIEZ POR CIENTO) DEL IMPORTE TOTAL DEL CONTRATO.

NOMBRE DE LA OBRA: "CONSTRUCCION DE RED DE DISTRIBUCION DE AGUA RODADA DE LA PRESA DE LA COMUNIDAD SAN MIGUEL TEPETITLAN EN SANTA MARIA DE LA PAZ, ZAC."

No. DE CONTRATO. 015

MONTO TOTAL CONTRATADO: \$ 204,000.00

PATRICIA OCHOA RUIZ
OORP821106P28

BANORTE
CUENTA NUEVA

1 03113856

TLALTENANGO, ZACATECAS

FECHA: 18 de Julio 2022 | \$ 20,400.00

PÁGUESE ESTE CHEQUE A LA ORDEN DE: Municipio de Santa Maria de la Paz, Zac.

(Veinte mil Cuatrocientos 00/100 MN)

232874 BANCO MERCANTIL DEL NORTE, S.A. INSTITUCIÓN DE BANCA MÚLTIPLE. GRUPO FINANCIERO BANORTE. SUC 0834 TLALTENANGO CTA 112987594-0 No. CUENTA No. CHEQUE FIRMA MONEDA NACIONAL EDICIÓN 2019

7 1 5 4 1 5 1 2 0 0 0 7 2 7 1 0 1 1 2 9 8 7 5 9 4 0 1 0 0 0 0 0 1 2

DICHO CHEQUE CRUZADO ESTARA VIGENTE A PARTIR DE LA FECHA DE SUSCRIPCIÓN DEL CONTRATO Y HASTA EL TÉRMINO DE LOS TRABAJOS A SATISFACCIÓN DEL MUNICIPIO. UNA VEZ CONCLUIDOS LOS TRABAJOS EN TIEMPO Y FORMA, Y RECIBIDA POR EL MUNICIPIO MEDIANTE LAS SUSCRIPCIÓN DEL ACTA DE ENTREGA-RECEPCIÓN EXISTIRA VIGENCIA EN LOS ALCANCES DE DICHO PAGARE QUE SERVIRA PARA GARANTIZAR LOS DEFECTOS DE VICIOS OCULTOS DE LA OBRA REALIZADA , MISMA QUE TENDRÁ UNA VIGENCIA POR UN AÑO A PARTIR DE LA SUSCRIPCIÓN DEL ACTA ENTREGA-RECEPCIÓN , PARA GARANTIZAR LA CALIDAD DE LA OBRA Y CUBRIR LAS EROGACIONES QUE EL MUNICIPIO TUVIERA QUE EFECTUAR POR DEFECTOS O VICIOS OCULTOS, O CUALQUIER IRREGULARIDAD O ANOMALIA QUE RESULTE DE LA OBRA, MATERIA DE ESTE CONTRATO.

PATRICIA OCHOA RUIZ
CONTRATISTA DE OBRA

CARR. FEDERAL GDL-ZAC KM 5, NO. 23, LA VILLITA,
TEPECHITLAN, ZAC.

CEL: 4371038009